

Station EA

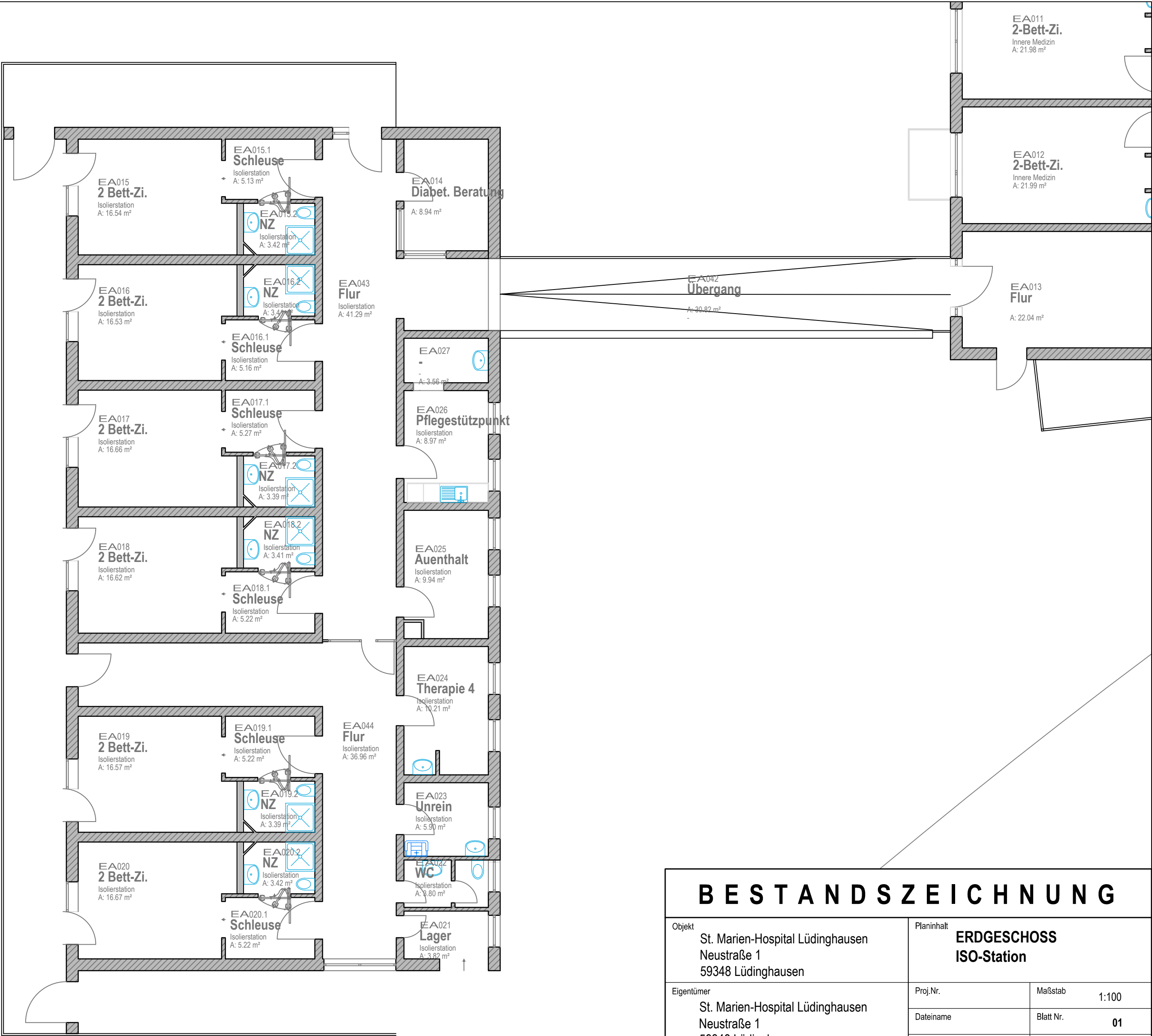

BESTANDSZEICHNUNG

|            |   |  |   |                  |
|------------|---|--|---|------------------|
| Objekt     | St. Marien-Hospital Lüdinghausen<br>Neustraße 1<br>59348 Lüdinghausen |  | Planinhalt  |                  |
|            |   |  | ERDGESCHOSS<br>ISO-Station                                |                  |
| Eigentümer | St. Marien-Hospital Lüdinghausen<br>Neustraße 1<br>59348 Lüdinghausen |  | Proj.Nr.  | Maßstab 1:100    |
|            |   |  | Dateiname   | Blatt Nr. 01     |
|            |   |  | gezeichnet JR   | Datum 22.04.2026 |
|            |   |  | Planersteller <b>FAC T</b><br>Partner im Gesundheitswesen |                  |



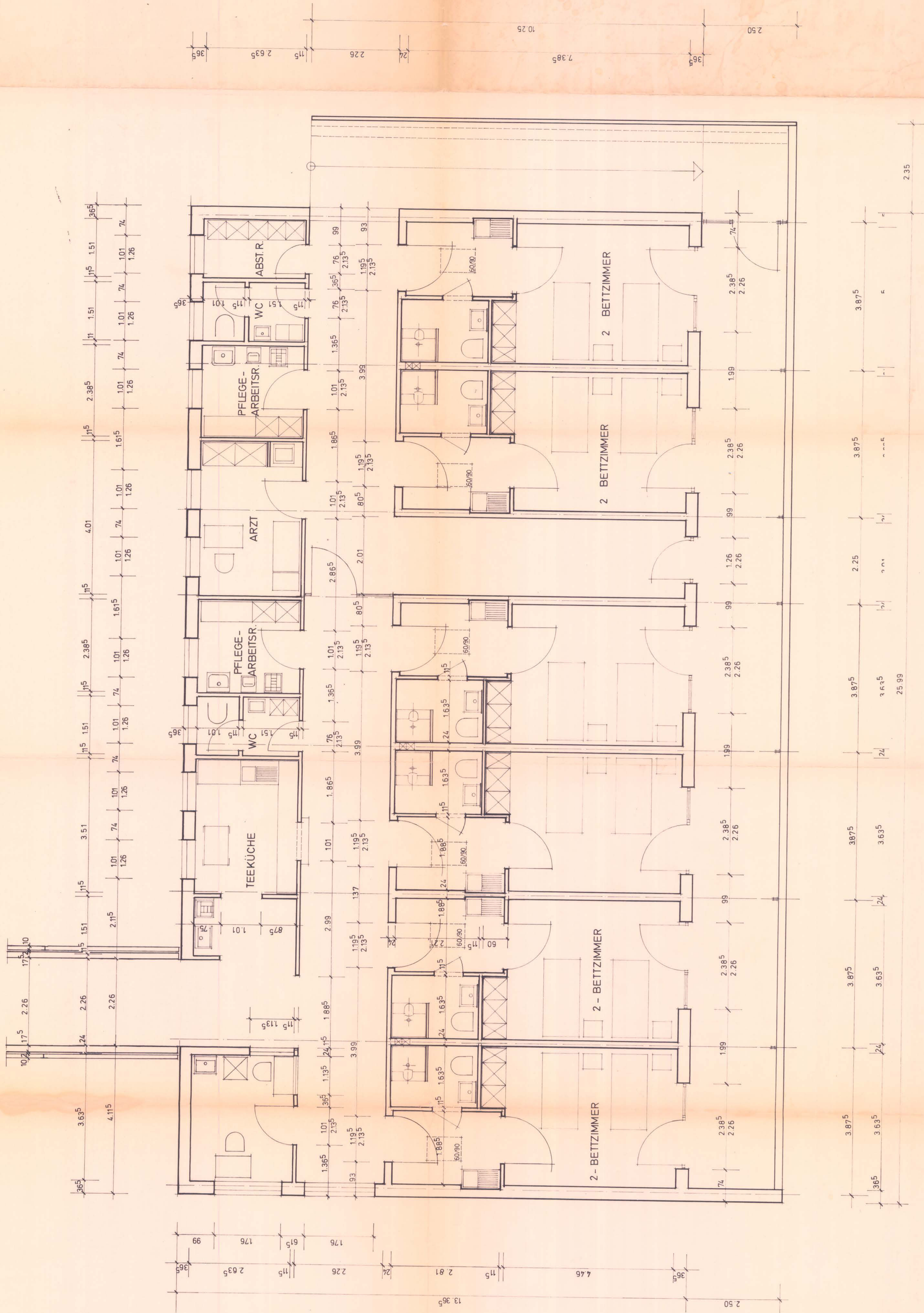



Bauteil C / 5

STATION EC  
GERIATRISCHE REHA  
30 BETTEN

Station EA

Bauteil B / 4

Bauteil A / 3

HAUPTINGANG

Bauteil F / 2

Sprechstunden.

Bauteil D / 1

Intensiv Station ED

LIEGENKRANKENANFAHRT

LIEGENKRANKENANFAHRT

-1,25  
50,97 m.ü.NN

## BESTANDSZEICHNUNG

|   |            |  |                  |
|---|------------|--|------------------|
| Objekt<br>St. Marien-Hospital Lüdinhäusen<br>Neustraße 1<br>59348 Lüdinhäusen     |            | Planinhalt<br><b>ERDGESCHOSS</b><br><b>Übersichtsplan (inkl. VB)</b> |                  |
| Eigentümer<br>St. Marien-Hospital Lüdinhäusen<br>Neustraße 1<br>59348 Lüdinhäusen | Proj.Nr.   | 700-SML-xxx  | Maßstab 1:200    |
|   | Dateiname  | 700_SML_BE_EG-Hospital_2026-04-17.dwg                                | Blatt Nr. 01     |
|   | gezeichnet | JR   | Datum 17.04.2026 |
| Plansteller<br>ST. MARIEN-HOSPITAL LÜDINGHAUSEN                                   |            | FAC  |                  |